

Vormerkung für eine gemeindeeigene Wohnung im Bereich des Amtes Selent/Schlesen

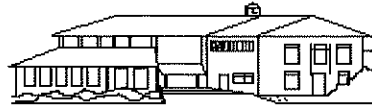

Durch die Beantwortung folgender Fragen ermöglichen Sie mir eine bessere Vorbereitung des Wohnungsangebotes. Ihre Angaben werden selbstverständlich vertraulich behandelt.

Die Eintragung als Wohnungssuchende/r ist auf 2 Jahre begrenzt.

Eingangsdatum: _____
(nur für interne Zwecke)

Ich/Wir habe/n Interesse an einer Anmietung in folgenden/folgender Gemeinde:

	Raum für interne Zwecke:
<input type="checkbox"/> Dobersdorf	Gesehen am: _____ Unterschrift BGM: _____
<input type="checkbox"/> Fargau-Pratjau	Gesehen am: _____ Unterschrift BGM: _____
<input type="checkbox"/> Lammershagen	Gesehen am: _____ Unterschrift BGM: _____
<input type="checkbox"/> Martensrade	Gesehen am: _____ Unterschrift BGM: _____
<input type="checkbox"/> Schlesen	Gesehen am: _____ Unterschrift BGM: _____
<input type="checkbox"/> Selent	Gesehen am: _____ Unterschrift BGM: _____

Mein/Unser Wohnungswunsch:

Anzahl der Zimmer _____ Wohnfläche _____ Warm-Miete _____ €
Objekt: _____

Persönliche Angaben:

Name, Vorname _____

Geburtsdatum _____

Straße _____

PLZ und Wohnort _____

Mobilnummer/Festnetz _____

Im Haushalt werden zusätzlich folgende Personen leben:

Name, Vorname (2) _____

Anschrift (2) _____

Geburtsdatum (2) _____

Name, Vorname (3) _____

Anschrift (3) _____

Geburtsdatum (3) _____

Name, Vorname (4) _____

Anschrift (4) _____

Geburtsdatum (4) _____

Angaben zum derzeitigen Wohnraum:

Anzahl der Zimmer _____ Wohnfläche _____ Warm-Miete _____ €

Angaben über meine wirtschaftlichen Verhältnisse:

Monatliches Netto-Einkommen _____ €

Leistungsbezug ARGE Ja _____ € Nein

Beruf _____ Arbeitgeber _____

